



COMPANY PROFILE

PT PRIMA KARYA MANUNGGAL
(SEMEN TONASA GROUP)



 www.primakaryamanunggal.com



#Bangkit #Maju #Sukses Bersama



Jl. Poros Bontoa Raya, Kel. Bontoa, Kec. Minasate'ne,
Kab. Pangkep, Prov. Sulawesi Selatan (90615)



TABLE OF CONTENTS

-  About Us
-  Vision & Mission
-  Corporate Culture
-  Business Unit
-  Legality (NIB)
-  Legality (IUP OP Tambang Batu Trass)
-  Sertifikat K3
-  Sertifikat TKDN (Semen Tonasa & Ready Mix)
-  NPWP & SPPKP
-  Project Reference (Penjualan Ready Mix)
-  Project Reference (W. Shop & Konstruksi)
-  Our Client
-  Contact Us



ABOUT US



PT Prima Karya Manunggal didirikan pada Tanggal 19 April 1982, dengan nama PT Purna Karya Manunggal

Setelah beberapa tahun didirikan, akhirnya pada Tanggal 07 Maret 1998 berubah nama menjadi PT Prima Karya Manunggal

PT. Prima Karya Manunggal adalah salah satu Perusahaan Afiliasi PT Semen Tonasa yang menjadi mitra strategis untuk mendukung pencapaian Visi dan Misi PT Semen Tonasa.

PT Prima Karya Manunggal melakukan restrukturisasi organisasi dengan mengembangkan beberapa unit bisnis, yaitu :

- Penjualan Semen
- Penjualan Ready Mix
- Transportasi
- Workshop & Konstruksi
- Pertambangan



VISION

Menjadi Perusahaan yang terkemuka dan terdepan di Sulawesi Selatan khususnya dan di Indonesia pada umumnya.

VISION

MISSION

MISION

- Meningkatkan nilai tambah bagi pemegang saham dan pemangku kepentingan lainnya.
- Mendukung dan mensukseskan segala program dari PT Semen Tonasa.
- Serta berperan aktif dalam mendukung & mensukseskan program pemerintah.



CORPORATE CULTURE

”*ISTRI PRO*”

INTEGRITAS

Konsisten dan menjunjung tinggi nilai-nilai luhur dan memiliki prinsip satunya kata dan perbuatan.

SINERGI

Selalu bekerjasama dan saling mengisi dengan semangat untuk memberikan yang terbaik

TERBUKA

Senantiasa berpikir positif, transparan dan menunjukkan sikap jujur, optimis serta berkomitmen kuat dalam menghadapi setiap perubahan.

RESPEK

Sangat menghargai sesama dengan dilandasi sikap empati dan ketulusan.

INOVATIF

Mampu menciptakan ide-ide kreatif yang baik untuk pertumbuhan dan kesinambungan perusahaan.

PROFESIONAL

Mengutamakan kompetensi terbaik, objektif dalam berfikir dan bertindak sesuai dengan ucapan serta bertanggung jawab.



BUSINESS UNIT



Penjualan Semen

PT Prima Karya Manunggal adalah distributor produk Semen Tonasa untuk type PCC dan OPC, baik untuk semen dalam kemasan Zak 40 Kg dan 50 Kg maupun semen curah dalam kemasan jumbo bag dan semen curah mobil kapsul.



Penjualan Ready Mix

Salah satu unit bisnis yang terkait dengan produk semen adalah Penjualan Ready Mix.

Untuk kelancaran distribusi Penjualan Ready Mix, telah didirikan Batching Plant yang tersebar di berbagai wilayah, seperti :

Makassar, Pangkep, Pinrang dan Kendari. Serta dapat melayani proyek-proyek yang membutuhkan Batching Plant On Site.



Produksi Ready Mix didukung Mobil Truck Mixer berkapasitas :

- Kapasitas 7 M3 = 22 Unit
- Kapasitas 5 M3 = 4 Unit



Untuk melengkapi operasional dan produksi Ready Mix, **PT Prima Karya Manunggal** memiliki :

- Wheel Loader = 5 Unit
- Concrete Pump = 2 Unit
- Laboratorium Beton = Setiap Batching Plant



Transportasi



PT Prima Karya Manunggal memiliki ratusan armada untuk pengangkutan semen bag & curah, batu bara, clinker, tanah liat, gypsum, pasir silika, batu trass dan barang tambang lainnya untuk kebutuhan PT Semen Tonasa dan di luar lingkungan PT Semen Tonasa.

Komoditas tersebut diangkut dari dan ke berbagai tujuan diantaranya dalam lingkungan pabrik, antar pulau, wilayah pengantongan semen (Packing Plant) milik PT Semen Tonasa serta tujuan lainnya.

Workshop



PT Prima Karya Manunggal memiliki Workshop terbesar di Kawasan Timur Indonesia dengan kapasitas produksi sebesar 300 Ton/Bulan. Dengan luas 3.825 M2 di kawasan pabrik PT Semen Tonasa, peralatan dan perlengkapan Workshop merupakan yang terbaik di Kawasan Indonesia Timur.

Berpengalaman mengerjakan berbagai macam pekerjaan, seperti fabrikasi, erection, machining, mechanical, electrical dan instrument khususnya di lingkungan PT Semen Tonasa sejak puluhan tahun lalu dan juga mengerjakan atau melayani pekerjaan di luar PT. Semen Tonasa.



Konstruksi Sipil

PT Prima Karya Manunggal berpengalaman pada pekerjaan konstruksi sipil, meliputi desain bangunan, pekerjaan konstruksi dan pemeliharaan bangunan serta konstruksi sipil lainnya.

Berbagai jenis pekerjaan yang telah dilaksanakan diantaranya :

- Pekerjaan Pemancangan
- Pekerjaan Pondasi
- Pekerjaan Jalan Beton dan Aspal
- Pekerjaan Saluran Irigasi
- Pekerjaan Pembangunan Silo
- Dan lain-lain



Pertambangan

Bisnis pertambangan terdiri dari tambang batu kapur, tanah liat, batu trass, pasir silika dan batu bara untuk memenuhi kebutuhan PT Semen Tonasa.

Dalam mengelola bisnis tambang , **PT Prima Karya Manunggal** telah menguasai lahan tambang batu trass yang telah dilengkapi dokumen resmi (IUP Operasi Produksi) berlokasi di Desa Kupa, Desa/Kelurahan Kupa, Kecamatan Mallusetasi, Kabupaten Barru,

Kegiatan usaha pertambangan didukung alat berat, alat muat dan alat dorong seperti Backhoe, Excavator, Wheel Loader, Bulldozer, Dump Truck 10 Roda dan Grader Truck.



LEGALITY (NIB)



PEMERINTAH REPUBLIK INDONESIA

**PERIZINAN BERUSAHA BERBASIS RISIKO
NOMOR INDUK BERUSAHA: 9120200551237**

Berdasarkan Undang-Undang Nomor 6 Tahun 2023 tentang Penetapan Peraturan Pemerintah Pengganti Undang-Undang Nomor 2 Tahun 2022 tentang Cipta Kerja Menjadi Undang-Undang, Pemerintah Republik Indonesia menerbitkan Nomor Induk Berusaha (NIB) kepada:

- | | |
|---|--|
| 1. Nama Pelaku Usaha | : PT PRIMA KARYA MANUNGGAL |
| 2. Alamat Kantor | : KOMP.TONASA II, BIRINGERE, BUNGORO,, , Kab. Pangkajene
Kepulauan, Provinsi Sulawesi Selatan,
Kode Pos: |
| No. Telepon | : 811464465 |
| Email | : pkmpt@yahoo.com |
| 3. Status Penanaman Modal | : PMDN |
| 4. Kode Klasifikasi Baku Lapangan Usaha Indonesia
(KBLI) | : Lihat Lampiran |

NIB ini berlaku di seluruh wilayah Republik Indonesia selama menjalankan kegiatan usaha dan berlaku sebagai hak akses kepastian, pendaftaran kepesertaan jaminan sosial kesehatan dan jaminan sosial ketenagakerjaan, serta bukti pemenuhan laporan pertama Wajib Laport Ketenagakerjaan di Perusahaan (WLKP).

Pelaku Usaha dengan NIB tersebut di atas dapat melaksanakan kegiatan berusaha sebagaimana terlampir dengan tetap memperhatikan ketentuan peraturan perundang-undangan.

Diterbitkan di Jakarta, tanggal: 13 Mei 2019
Perubahan ke-1, tanggal: 6 Mei 2024

**Menteri Investasi dan Hilirisasi/
Kepala Badan Koordinasi Penanaman Modal,**



Ditandatangani secara elektronik

Dicetak tanggal: 10 Oktober 2025





PEMERINTAH REPUBLIK INDONESIA

PERIZINAN BERUSAHA BERBASIS RISIKO

LAMPIRAN

NOMOR INDUK BERUSAHA: 9120200551237

Lampiran berikut ini memuat daftar bidang usaha untuk:

A. Tabel Kegiatan Usaha yang Memiliki Perizinan Berusaha yang Berlaku Efektif sebelum implementasi Undang-Undang Nomor 11 Tahun 2020 tentang Cipta Kerja

No.	Kode KBLI	Judul KBLI	Lokasi Usaha	Perizinan Berusaha
1	42203	Konstruksi Bangunan Sipil Prasarana dan Sarana Sistem Pengolahan Limbah Padat, Cair, dan Gas	Bontoa, Desa/Kelurahan Bontoa, Kec. Minasa Tene, Kab. Pangkajene Kepulauan, Provinsi Sulawesi Selatan	Nama Penerbit Izin: DINAS PENANAMAN MODAL DAN PELAYANAN TERPADU SATU PINTU Nomor Izin: 510-2/20-10/195/SIU/XI/2017 Tanggal terbit: 16 November 2017
2	41012	Konstruksi Gedung Perkantoran	Bontoa, Desa/Kelurahan Bontoa, Kec. Minasa Tene, Kab. Pangkajene Kepulauan, Provinsi Sulawesi Selatan	Nama Penerbit Izin: Badan Koordinasi Penanaman Modal Nomor Izin: 9120200551237 Tanggal terbit: 13 Mei 2019
3	41011	Konstruksi Gedung Hunian	Bontoa, Desa/Kelurahan Bontoa, Kec. Minasa Tene, Kab. Pangkajene Kepulauan, Provinsi Sulawesi Selatan	Nama Penerbit Izin: Badan Koordinasi Penanaman Modal Nomor Izin: 9120200551237 Tanggal terbit: 13 Mei 2019
4	41015	Konstruksi Gedung Kesehatan	BONTOA, Desa/Kelurahan Bontoa, Kec. Minasa Tene, Kab. Pangkajene Kepulauan, Provinsi Sulawesi Selatan	Nama Penerbit Izin: Badan Koordinasi Penanaman Modal Nomor Izin: 9120200551237 Tanggal terbit: 13 Mei 2019
5	41016	Konstruksi Gedung Pendidikan	BONTOA, Desa/Kelurahan Bontoa, Kec. Minasa Tene, Kab. Pangkajene Kepulauan, Provinsi Sulawesi Selatan	Nama Penerbit Izin: Badan Koordinasi Penanaman Modal Nomor Izin: 9120200551237 Tanggal terbit: 13 Mei 2019
6	42201	Konstruksi Jaringan Irigasi dan Drainase	BONTOA, Desa/Kelurahan Bontoa, Kec. Minasa Tene, Kab. Pangkajene Kepulauan, Provinsi Sulawesi Selatan	Nama Penerbit Izin: Badan Koordinasi Penanaman Modal Nomor Izin: 9120200551237 Tanggal terbit: 13 Mei 2019
7	41019	Konstruksi Gedung Lainnya	BONTOA, Desa/Kelurahan Bontoa, Kec. Minasa Tene, Kab. Pangkajene Kepulauan, Provinsi Sulawesi Selatan	Nama Penerbit Izin: Badan Koordinasi Penanaman Modal Nomor Izin: 9120200551237 Tanggal terbit: 13 Mei 2019
8	42101	Konstruksi Bangunan Sipil Jalan	BONTOA, Desa/Kelurahan Bontoa, Kec. Minasa Tene, Kab. Pangkajene Kepulauan, Provinsi Sulawesi Selatan	Nama Penerbit Izin: Badan Koordinasi Penanaman Modal Nomor Izin: 9120200551237 Tanggal terbit: 13 Mei 2019
9	41013	Konstruksi Gedung Industri	BONTOA, Desa/Kelurahan Bontoa, Kec. Minasa Tene, Kab. Pangkajene Kepulauan, Provinsi Sulawesi Selatan	Nama Penerbit Izin: Badan Koordinasi Penanaman Modal Nomor Izin: 9120200551237 Tanggal terbit: 13 Mei 2019
10	42912	Konstruksi Bangunan Pelabuhan Bukan Perikanan	Bontoa, Desa/Kelurahan Bontoa, Kec. Minasa Tene, Kab. Pangkajene Kepulauan, Provinsi Sulawesi Selatan	Nama Penerbit Izin: DINAS PENANAMAN MODAL DAN PELAYANAN TERPADU SATU PINTU Nomor Izin: 510-2/20-10/195/SIU/XI/2017

1. Dokumen ini diterbitkan sistem OSS berdasarkan data dari Pelaku Usaha, tersimpan dalam sistem OSS, yang menjadi tanggung jawab Pelaku Usaha.
2. Dalam hal terjadi kekeliruan isi dokumen ini akan dilakukan perbaikan sebagaimana mestinya.
3. Dokumen ini telah ditandatangani secara elektronik menggunakan sertifikat elektronik yang diterbitkan oleh BSR-E-BSSN.
4. Data lengkap Perizinan Berusaha dapat diperoleh melalui sistem OSS menggunakan hak akses.



B. Tabel Kegiatan Usaha Perizinan Berusaha Berbasis Risiko

No.	Kode KBLI	Judul KBLI	Lokasi Usaha	Tingkat Risiko	Perizinan Berusaha		
					Jenis	Status	Keterangan
1	46900	Perdagangan Besar Berbagai Macam Barang	Jl. Poros Tonasa II Bontoa, Desa/Kelurahan Bontoa, Kec. Minasa Tene, Kab. Pangkajene Kepulauan, Provinsi Sulawesi Selatan Kode Pos: 90615	Rendah	NIB	Terbit	-
2	23957	Industri Mortar atau Beton Siap Pakai	Jl. KIMA RAYA 8, Kota Makassar, Provinsi Sulawesi Selatan Kode Pos: 90241	Menengah Rendah	NIB Sertifikat Standar	Terbit	-
3	23957	Industri Mortar atau Beton Siap Pakai	Jl. Taraweang, Desa/Kelurahan Biring Ere, Kec. Bungoro, Kab. Pangkajene Kepulauan, Provinsi Sulawesi Selatan Kode Pos: 90651	Menengah Rendah	NIB Sertifikat Standar	Terbit	-
4	23957 (Pendukung)	Industri Mortar atau Beton Siap Pakai	JALAN RUTAN, Desa/Kelurahan Manarang, Kec. Mattiro Bulu, Kab. Pinrang, Provinsi Sulawesi Selatan Kode Pos: 91271	Menengah Rendah	NIB Sertifikat Standar	Terbit	-
5	33200	Instalasi/Pemasangan Mesin dan Peralatan Industri	Jl.Poros Bontoa Raya, Desa/Kelurahan Bontoa, Kec. Minasa Tene, Kab. Pangkajene Kepulauan, Provinsi Sulawesi Selatan Kode Pos: 90615	Menengah Rendah	NIB Sertifikat Standar	Terbit	-
6	33121	Reparasi Mesin Untuk Keperluan Umum	BONTOA, Desa/Kelurahan Bontoa, Kec. Minasa Tene, Kab. Pangkajene Kepulauan, Provinsi Sulawesi Selatan Kode Pos: 90615	Menengah Rendah	NIB Sertifikat Standar	Terbit	-
7	33122	Reparasi Mesin Untuk Keperluan Khusus	BONTOA, Desa/Kelurahan Bontoa, Kec. Minasa Tene, Kab. Pangkajene Kepulauan, Provinsi Sulawesi Selatan Kode Pos: 90615	Menengah Rendah	NIB Sertifikat Standar	Terbit	-
8	49431	Angkutan Bermotor untuk Barang Umum	Jl.Poros Bontoa Raya, Desa/Kelurahan Bontoa, Kec. Minasa Tene, Kab. Pangkajene Kepulauan, Provinsi Sulawesi Selatan Kode Pos: 90615	Menengah Tinggi	NIB Sertifikat Standar	- Belum Terverifikasi	Lakukan pemenuhan standar melalui oss.go.id paling lambat 90 (sembilan puluh) hari kerja sebelum waktu perkiraan mulai beroperasi/produksi
9	42101	Konstruksi Bangunan Sipil Jalan	Jl.Poros Bontoa Raya, Desa/Kelurahan Bontoa, Kec. Minasa Tene, Kab.	Menengah Tinggi	NIB Sertifikat Standar	Terbit Telah Terverifikasi	-

Dokumen ini diterbitkan sistem OSS berdasarkan data dari Pelaku Usaha, tersimpan dalam sistem OSS, yang menjadi tanggung jawab Pelaku Usaha.

oleh BSR-E-BSSN.



			Pangkajene Kepulauan, Provinsi Sulawesi Selatan Kode Pos: 90615				
10	43291 (Pendukung)	Instalasi Mekanikal	BONTOA, Desa/Kelurahan Bontoa, Kec. Minasa Tene, Kab. Pangkajene Kepulauan, Provinsi Sulawesi Selatan Kode Pos: 90615	Menengah Tinggi	NIB Sertifikat Standar	Terbit Telah Terverifikasi	- -
11	49431	Angkutan Bermotor untuk Barang Umum	JL. POROS BONTOA TONASA II, Desa/Kelurahan Bontoa, Kec. Minasa Tene, Kab. Pangkajene Kepulauan, Provinsi Sulawesi Selatan Kode Pos: 90614	Menengah Tinggi	NIB Sertifikat Standar	Terbit Telah Terverifikasi	- -
12	23957	Industri Mortar atau Beton Siap Pakai	BIRING ERE, Desa/Kelurahan Biring Ere, Kec. Bungoro, Kab. Pangkajene Kepulauan, Provinsi Sulawesi Selatan Kode Pos: 90651	Menengah Tinggi	NIB Sertifikat Standar	Terbit - Belum Terverifikasi - Lakukan pemenuhan persyaratan melalui oss.go.id	- Lakukan pemenuhan standar melalui oss.go.id paling lambat 90 (sembilan puluh) hari kerja sebelum waktu perkiraan mulai beroperasi/produksi
13	41019	Konstruksi Gedung Lainnya	BONTOA, Desa/Kelurahan Bontoa, Kec. Minasa Tene, Kab. Pangkajene Kepulauan, Provinsi Sulawesi Selatan Kode Pos: 90615	Menengah Tinggi	NIB Sertifikat Standar	Terbit Telah Terverifikasi	- -
14	42919	Konstruksi Bangunan Sipil Lainnya Ytdl	Jl. Poros Tonasa II Bontoa, Desa/Kelurahan Bontoa, Kec. Minasa Tene, Kab. Pangkajene Kepulauan, Provinsi Sulawesi Selatan Kode Pos: 90615	Menengah Tinggi	NIB Sertifikat Standar	Terbit - Belum Terverifikasi - Lakukan pemenuhan persyaratan melalui oss.go.id	- Lakukan pemenuhan standar melalui oss.go.id paling lambat 90 (sembilan puluh) hari kerja sebelum waktu perkiraan mulai beroperasi/produksi
15	42203	Konstruksi Bangunan Sipil Prasarana dan Sarana Sistem Pengolahan Limbah Padat, Cair, dan Gas	Jl.Poros Bontoa Raya, Desa/Kelurahan Bontoa, Kec. Minasa Tene, Kab. Pangkajene Kepulauan, Provinsi Sulawesi Selatan Kode Pos: 90615	Menengah Tinggi	NIB Sertifikat Standar	Terbit Telah Terverifikasi	- -
16	25113	Industri Konstruksi Berat Siap Pasang Dari Baja Untuk Bangunan	Jl.Poros Bontoa Raya, Desa/Kelurahan Bontoa, Kec. Minasa Tene, Kab. Pangkajene Kepulauan, Provinsi Sulawesi Selatan Kode Pos: 90615	Menengah Tinggi	NIB Sertifikat Standar	Terbit Telah Terverifikasi	- -
17	08107	Penggalian Tras	DESA KUPA, Desa/Kelurahan Kupa, Kec. Mallusetasi, Kab. Barru, Provinsi Sulawesi Selatan Kode Pos: 90753	Tinggi	NIB Izin	Terbit Terbit	- -

1. Dokumen ini diterbitkan sistem OSS berdasarkan data dari Pelaku Usaha, tersimpan dalam sistem OSS, yang menjadi tanggung jawab Pelaku Usaha.
2. Dalam hal terjadi kekeliruan isi dokumen ini akan dilakukan perbaikan sebagaimana mestinya.
3. Dokumen ini telah ditandatangani secara elektronik menggunakan sertifikat elektronik yang diterbitkan oleh BSrE-BSSN. Data lengkap Perizinan Berusaha dapat diperoleh melalui sistem OSS menggunakan hak akses.



1843211	Instalasi Listrik	Jl. Poros Tonasa II Bontoa, Desa/Kelurahan Bontoa, Kec. Minasa Tene, Kab. Pangkajene Kepulauan, Provinsi Sulawesi Selatan Kode Pos: 90615	Tinggi	NIB Izin	Terbit - Belum Terbit - Lakukan pemenuhan persyaratan melalui oss.go.id	- Lakukan pemenuhan persyaratan izin melalui oss.go.id paling lambat 90 (sembilan puluh) hari kerja sebelum waktu perkiraan mulai beroperasi/berproduksi
---------	-------------------	---	--------	-------------	--	--

1. Dengan ketentuan bahwa NIB tersebut hanya berlaku untuk Kode dan Judul KBLI yang tercantum dalam lampiran ini.
2. Pelaku Usaha wajib memenuhi persyaratan dan/atau kewajiban sesuai Norma, Standar, Prosedur, dan Kriteria (NSPK) Kementerian/Lembaga (K/L).
3. Verifikasi dan/atau pengawasan pemenuhan persyaratan dan/atau kewajiban Pelaku Usaha dilakukan oleh Kementerian/Lembaga/Pemerintah Daerah terkait.
4. Lampiran ini merupakan bagian tidak terpisahkan dari dokumen NIB tersebut.



LEGALITY

(IUP OP TAMBANG BATU TRASS)



PEMERINTAH REPUBLIK INDONESIA

PERIZINAN BERUSAHA BERBASIS RISIKO
IZIN : 91202005512370011

Berdasarkan Undang-Undang Nomor 6 Tahun 2023 tentang Penetapan Peraturan Pemerintah Pengganti Undang-Undang Nomor 2 Tahun 2022 tentang Cipta Kerja Menjadi Undang-Undang, Pemerintah Republik Indonesia menerbitkan Perpanjangan Izin Usaha Pertambangan Tahap Operasi Produksi kepada Pelaku Usaha berikut ini:

- | | |
|--|---|
| 1. Nama Pelaku Usaha | : PT PRIMA KARYA MANUNGGAL |
| 2. Nomor Induk Berusaha (NIB) | : 9120200551237 |
| 3. Alamat Kantor | : KOMP.TONASA II, BIRINGERE, BUNGORO., Desa/Kelurahan Bontoa, Kec. Minasa Tene, Kab. Pangkajene Kepulauan, Provinsi Sulawesi Selatan, Kode Pos: 90615 |
| 4. Status Penanaman Modal | : PMDN |
| 5. No. Telepon | : 0811449912 |
| 6. Kode Klasifikasi Baku Lapangan Usaha Indonesia (KBLI) | : 08107 - Penggalian Tras |
| 7. Lokasi Usaha | : DESA KUPA, Desa/Kelurahan Kupa, Kec. Mallusetasi, Kab. Barru, Provinsi Sulawesi Selatan, Kode Pos: 90753 |
| 8. Perpanjangan atas Izin: | : - |
| - Nama Izin | : IZIN USAHA PERTAMBANGAN OPERASI PRODUKSI |
| - Nomor Izin dan Tanggal Terbit | : 18/I.03/PTSP/2019; Tanggal 6 Februari 2019 |

Lampiran Izin ini memuat daftar persyaratan dan/atau kewajiban sesuai dengan kode KBLI Pelaku Usaha dan merupakan bagian tidak terpisahkan dari dokumen Izin yang dimaksud. Pelaku Usaha dengan Izin tersebut di atas wajib menjalankan kegiatan usahanya sesuai dengan ketentuan peraturan perundang-undangan.

Diterbitkan tanggal: 25 April 2024

a.n. Gubernur Sulawesi Selatan
Kepala DPMPSTSP Provinsi Sulawesi Selatan,



Ditandatangani secara elektronik

Dicetak tanggal: 26 April 2024



menjadi tanggung jawab Pelaku Usaha.



PEMERINTAH REPUBLIK INDONESIA

PERIZINAN BERUSAHA BERBASIS RISIKO
LAMPIRAN

IZIN : 91202005512370011

Lampiran berikut ini memuat daftar bidang usaha, persyaratan dan/atau kewajiban:

Kode KBLI	Judul KBLI	Klasifikasi Risiko	Persyaratan dan/atau Kewajiban	Bukti Pemenuhan	Lembaga Verifikasi	Masa Berlaku
08107	Penggalian Tras	Tinggi	<p>Persyaratan:</p> <ul style="list-style-type: none">- Laporan akhir tahap kegiatan operasi produksi- Laporan pelaksanaan pengelolaan lingkungan dan reklamasi- Rencana Kerja selama masa perpanjangan- Neraca sumber daya dan cadangan- Bukti pelunasan iuran tetap dan iuran produksi atau pajak daerah bagi IUP komoditas mineral non logam dan batuan berupa bukti setor sesuai ketentuan peraturan perundang-undangan, selama 3 (tiga) tahun terakhir- Salinan SK IUP (IUP Operasi Produksi)- Peta usulan WIUP/WIUPK perpanjangan tahap kegiatan Operasi Produksi yang dilengkapi dengan daftar koordinat berupa garis lintang dan garis bujur sesuai sistem informasi geografis yang berlaku secara nasional- Susunan pengurus, daftar pemegang saham dan daftar pemilik manfaat (beneficiary ownership) dari Badan Usaha <p>Kewajiban:</p> <ul style="list-style-type: none">- Kewajiban Pengusahaan IUP dan Pelaporan yang berlaku seperti komoditas mineral logam dan batubara- Pajak Daerah- Menyusun atau menyampaikan RKAB Tahunan kepada Menteri atau Gubernur sesuai dengan kewenangannya- Menyusun dan menyampaikan laporan realisasi program pengembangan dan pemberdayaan masyarakat kepada Menteri atau Gubernur sesuai kewenangannya	Telah terverifikasi	Pemerintah Provinsi Sulawesi Selatan	5 Tahun

1. Dengan ketentuan bahwa Izin tersebut hanya berlaku untuk Kode dan Judul KBLI yang tercantum dalam lampiran ini.
2. Pelaku Usaha wajib memenuhi persyaratan dan/atau kewajiban sesuai Norma, Standar, Prosedur, dan Kriteria (NSPK) Kementerian/Lembaga (K/L).
3. Verifikasi pemenuhan persyaratan Pelaku Usaha dilakukan oleh Kementerian/Lembaga/Pemerintah Daerah terkait.
4. Lampiran ini merupakan bagian tidak terpisahkan dari dokumen Izin tersebut.

1. Dokumen ini diterbitkan sistem OSS berdasarkan data dari Pelaku Usaha, tersimpan dalam sistem OSS, yang menjadi tanggung jawab Pelaku Usaha.
2. Dalam hal terjadi kekeliruan isi dokumen ini akan dilakukan perbaikan sebagaimana mestinya.
3. Data lengkap Perizinan Berusaha dapat diperoleh melalui sistem OSS menggunakan hak akses.





PEMERINTAH REPUBLIK INDONESIA

PERIZINAN BERUSAHAAN BERBASIS RISIKO
LAMPIRAN

IZIN: 91202005512370011

DAFTAR PEMEGANG SAHAM DAN/ATAU SUSUNAN PENGURUS:

Daftar Pemegang Saham

No.	Nama Pemegang Saham	Asal Negara	Nilai Saham	Persentase Saham %
1	Yayasan Kesejahteraan Semen Tonasa	Indonesia	Rp. 7.458.000.000,-	93.0041152 26337%
2	Dana Pensiun Semen Tonasa	Indonesia	Rp. 561.000.000,-	6.99588477 36626%

Daftar Susunan Pengurus

No.	Nama Pengurus	Jabatan	NPWP Pengurus
1	Yayasan Kesejahteraan Semen Tonasa	Badan Hukum	01.409.912.8-801.000
2	Dana Pensiun Semen Tonasa	Badan Hukum	14.232.821.8-801.000
3	Amiruddin Said, SE	Direktur	47.486.963.3-809.000
4	Januar Panggalo, ST	Komisaris	48.283.723.4-809.000
5	Ir. Mufti Arimurti	Komisaris Utama	47.020.232.6-612.000
6	Tuan Hardinson	Direktur	48.283.866.1-809.000
7	Ir. Syaifullah	Direktur Utama	48.283.454.6-809.000
8	Ir. Zainal Arifin	Komisaris	48.283.377.9-809.000

MASA BERLAKU IZIN:

Perpanjangan Pertama IUP Operasi Produksi Nomor: 18/I.03/PTSP/2019, An. PT. Prima Karya Manunggal Komoditas Batuan (Tras) luas 3,94 hektar yang berlokasi di Desa Kupa Kecamatan Mallusetasi Kabupaten Barru Provinsi Sulawesi Selatan berlaku selama **5 (lima) tahun** terhitung mulai tanggal 7 Pebruari 2024 sampai Tanggal 6 Pebruari 2029.

Dokumen Diverifikasi oleh Kepala Bidang Penyelenggaraan Pelayanan Perizinan DPMPSTSP Provinsi Sulawesi Selatan Selaku Verifikator



SERTIFIKAT K3

14287548

BADAN NASIONAL
SERTIFIKASI PROFESI
INDONESIAN PROFESSIONAL
CERTIFICATION AUTHORITY

SERTIFIKAT KOMPETENSI
CERTIFICATE OF COMPETENCE

No. 74321 3257 0033595 2025

Dengan ini menyatakan bahwa,
This is to certify that,

Muh. Reynaldi. AR

No. Reg. KKK.2037.008415 2025

Telah kompeten pada bidang:
Is competent in the area of:

Keselamatan & Kesehatan Kerja
Occupational Safety & Health

Dengan Kualifikasi / Kompetensi:
With Qualification / Competency:

AHLI KESELAMATAN & KESEHATAN KERJA UMUM
GENERAL OCCUPATIONAL SAFETY & HEALTH EXPERT

Sertifikat ini berlaku untuk: 3 (tiga) Tahun
This certificate is valid for: 3 (three) Years

Jakarta, 12 Agustus 2025

Atas nama BNSP
On behalf of Indonesian Professional Certification Authority

Lembaga Sertifikasi Profesi K3 Nasional
Professional Certification Agency for National Occupational Safety & Health

Thomas R. Mardadi
Ketua
Chairman









CS Dipindai dengan CamScanner



KEMENTERIAN KETENAGAKERJAAN REPUBLIK INDONESIA
MINISTRY OF MANPOWER OF THE REPUBLIC OF INDONESIA
DIREKTORAT JENDERAL PEMBINAAN PENGAWASAN KETENAGAKERJAAN DAN
KESELAMATAN DAN KESEHATAN KERJA
DIRECTORATE GENERAL OF LABOUR INSPECTION DEVELOPMENT AND OCCUPATIONAL SAFETY AND HEALTH

Sertifikat

Certificate

NOMOR 5/2126281122/AS.01.04/XI/2022

Diberikan Kepada :

This is to certify that :

N a m a : SARIFUDDIN
Name
Tempat, tanggal lahir : BOWONG CINDEA, 21-07-1971
Place, date of birth
Perusahaan/Instansi : PT PRIMA KARYA MANUNGGAL
Company/institution

TELAH MENGIKUTI

Has successfully attended

**PEMBINAAN TEKNIK KESELAMATAN DAN KESEHATAN KERJA (K3)
BEKERJA PADA KETINGGIAN**

The Occupational Safety and Health (OSH) Technical Training of Work at Height

Diselenggarakan oleh

Held by

PT.MANDALA BANGUN PERSADA

Di Kota Makassar pada tanggal 07 November 2022 s.d. 12 November 2022

In Kota Makassar on November 07, 2022 - November 12, 2022

Pemegang Sertifikat ini memenuhi persyaratan sebagai

Tenaga Kerja Pada Ketinggian Tingkat I

Level I Rope Access Technician

sesuai Peraturan Menteri Ketenagakerjaan RI. Nomor 9 Tahun 2016 tentang

Keselamatan dan Kesehatan Kerja dalam Pekerjaan pada Ketinggian

According to the Regulation of the Minister of Manpower Number 9/2016 regarding

The Occupational Safety and Health Training of Work at Height

Jakarta, 28 November 2022

Jakarta, November 28, 2022

a.n. Direktur Jenderal

Pembinaan Pengawasan Ketenagakerjaan dan K3,

On Behalf of Director General of Labour Inspection Development and Occupational Safety and Health,

Direktur Bina Kelembagaan K3,

Director of Institutional Development for Occupational Safety and Health,



Hery Sutanto, S.T., M.M.

NIP 197109221997031002





KEMENTERIAN KETENAGAKERJAAN RI.
LISENSI K3
TENAGA KERJA PADA KETINGGIAN
DENGAN METODE AKSES TALI TK. 1



Reg : 2126281122/N-TPK1/73/XI/2022

Gol Darah : O-

Nama : SARIFUDDIN

Tempat/Tgl Lahir : BOWONG CINDEA, 21-07-1971

Pekerjaan : PT PRIMA KARYA MANUNGGAL

Berlaku s/d : 28 NOVEMBER 2027



Jakarta, 28 November 2022
a.n. Dirjen Binwahasaker dan K3
Direktur Bina Kelembagaan
Keselamatan dan Kesehatan Kerja,

Hery Sutanto, S.T., M.M.

NIP 19710922 199703 1 002

SEMEN TONASA



12009267



BADAN NASIONAL
SERTIFIKASI PROFESI
INDONESIAN PROFESSIONAL
CERTIFICATION AUTHORITY

SERTIFIKAT KOMPETENSI
CERTIFICATE OF COMPETENCE

No. 74321 3257 0012020 2023

Dengan ini menyatakan bahwa,
This is to certify that,

Sahid Muh. Munawir Hakim

No. Reg. KKK.2037.006446 2023

Telah kompeten pada bidang:
Is competent in the area of:

Keselamatan & Kesehatan Kerja
Occupational Safety & Health

Dengan Kualifikasi / Kompetensi:
With Qualification / Competency:

AHLI KESELAMATAN & KESEHATAN KERJA UMUM
GENERAL OCCUPATIONAL SAFETY & HEALTH EXPERT

Sertifikat ini berlaku untuk: 3 (tiga) Tahun
This certificate is valid for: 3 (three) Years

Jakarta, 30 Desember 2023

Atas nama BNSP
On behalf of Indonesian Professional Certification Authority

Lembaga Sertifikasi Profesi K3 Nasional
Professional Certification Agency for National Occupational Safety & Health



Thomas R. Mardadi

Ketua
Chairman



BNSP



KARTU KOMPETENSI

NO. KARTU 001-9741-2023

AHLI K3 UMUM



SAHID MUH. MUNAWIR HAKIM



SERTIFIKAT

CERTIFICATE

Diberikan kepada :
Presented to :

Sahid Muh. Munawir Hakim

TELAH MENGIKUTI
has successfully followed

BIMBINGAN TEKNIS AHLI K3 UMUM
General Occupational Health and Safety Specialist

diselenggarakan oleh
held by

PT. Garuda Systrain Interindo

27 November - 1 Desember 2023
November 27th - Desember 1st, 2023

Bogor, 1 Desember 2023
Bogor, Desember 1st, 2023

PT. Garuda Systrain Interindo



Indraloka Gusthia, S.T., M.T.

Direktur Eksekutif
Executive Director



SKKNI NOMOR 38 - 2019

STANDAR KOMPETENSI KERJA NASIONAL INDONESIA

AREA PEKERJA : Keselamatan dan Kesehatan Kerja
PEKERJAAN : Ahli Keselamatan dan Kesehatan Kerja

KOMPETENSI UMUM

No	Kode Unit	Judul Unit
1	M.71KKK01.001.1	Merancang Strategi Pengendalian Risiko K3 di Tempat Kerja
2	M.71KKK01.002.1	Merancang Sistem Tanggap Darurat
3	M.71KKK01.003.1	Melakukan Komunikasi K3
4	M.71KKK01.004.1	Mengawasi Pelaksanaan Izin Kerja
5	M.71KKK01.005.1	Melakukan Pengukuran Faktor Bahaya di Tempat Kerja
6	M.71KKK01.006.1	Mengelola Pertolongan Pertama pada Kecelakaan Kerja (P3K) di Tempat Kerja
7	M.71KKK01.007.1	Mengelola Tindakan Tanggap Darurat
8	M.71KKK01.008.1	Mengelola Alat Pelindung Diri (APD) di Tempat Kerja
9	M.71KKK01.009.1	Menerapkan Program Pelayanan Kesehatan Kerja
10	M.71KKK01.010.1	Mengelola Sistem Dokumentasi K3
11	M.71KKK01.011.1	Menerapkan Manajemen Risiko K3
12	M.71KKK01.012.1	Mengevaluasi Pemenuhan Persyaratan dan Prosedur K3
13	M.71KKK01.013.1	Melakukan Investigasi Kecelakaan Kerja

Bogor, 1 Desember 2023

Bogor, Desember 1st, 2023

PT. Garuda Systrain Interindo

Indraloka Gusthia, S.T., M.T

DIREKTUR EKSEKUTIF
Executive Director



SERTIFIKAT TKDN

(SEMEN TONASA)



SERTIFIKAT TINGKAT KOMPONEN DALAM NEGERI

Sesuai dengan Peraturan Menteri Perindustrian No. 16/M-IND/PER/2/2011 tentang Ketentuan dan Tata Cara Penghitungan Tingkat Komponen Dalam Negeri, hasil verifikasi atas capaian Tingkat Komponen Dalam Negeri (TKDN) adalah sebagai berikut:

Jenis Produk	:	Semen Portland Komposit
Tipe	:	-
Spesifikasi	:	Kemasan Zak Woven 40 Kg
Kode HS	:	25232990
Merk	:	SEMEN TONASA INDONESIA, Semen Gresik
Nilai TKDN	:	90,28%
Terbilang	:	Sembilan puluh koma dua delapan persen
Standard Produk	:	SNI 7064:2014
Sertifikat Produk	:	22/W/RV/B/I.1/2017
No. Laporan	:	TKDN - 1611 - 2406126

yang telah ditandatangani oleh Kementerian Perindustrian dan berlaku 3 tahun terhitung sejak tanggal tanda sah, diberikan kepada:

Nama Perusahaan	:	PT SEMEN TONASA
Alamat	:	Biring Ere, Biring Ere, Bungoro, Kabupaten Pangkajene Dan Kepulauan, Sulawesi Selatan, 90651
NPWP	:	01.000.474.5-051.000
Jenis Industri	:	Industri Semen (KBLI: 23941)
No. Tanda Sah	:	17865/SJ-IND.8/E-TKDN/12/2024

Jakarta, 5 Desember 2024
Kepala Pusat Peningkatan Penggunaan Produk Dalam Negeri

Heru Kustanto





**Kementerian
Perindustrian**
REPUBLIK INDONESIA

SERTIFIKAT TINGKAT KOMPONEN DALAM NEGERI

Sesuai dengan Peraturan Menteri Perindustrian No. 16/M-IND/PER/2/2011 tentang Ketentuan dan Tata Cara Penghitungan Tingkat Komponen Dalam Negeri, hasil verifikasi atas capaian Tingkat Komponen Dalam Negeri (TKDN) adalah sebagai berikut:

Jenis Produk	:	Semen Portland Komposit
Tipe	:	-
Spesifikasi	:	Kemasan Zak Woven 50 Kg
Kode HS	:	25232990
Merk	:	SEMEN TONASA INDONESIA, Semen Gresik
Nilai TKDN	:	90,82%
Terbilang	:	Sembilan puluh koma delapan dua persen
Standard Produk	:	SNI 7064:2014
Sertifikat Produk	:	22/W/RV/B/I.1/2017
No. Laporan	:	TKDN - 1611 - 2406128

yang telah ditandatangani oleh Kementerian Perindustrian dan berlaku 3 tahun terhitung sejak tanggal tanda sah,
diberikan kepada:

Nama Perusahaan	:	PT SEMEN TONASA
Alamat	:	Biring Ere, Biring Ere, Bungoro, Kabupaten Pangkajene Dan Kepulauan, Sulawesi Selatan, 90651
NPWP	:	01.000.474.5-051.000
Jenis Industri	:	Industri Semen (KBLI: 23941)
No. Tanda Sah	:	17863/SJ-IND.8/E-TKDN/12/2024

Jakarta, 5 Desember 2024
Kepala Pusat Peningkatan Penggunaan Produk Dalam Negeri

Heru Kustanto





**Kementerian
Perindustrian**
REPUBLIK INDONESIA

SERTIFIKAT TINGKAT KOMPONEN DALAM NEGERI

Sesuai dengan Peraturan Menteri Perindustrian No. 16/M-IND/PER/2/2011 tentang Ketentuan dan Tata Cara Penghitungan Tingkat Komponen Dalam Negeri, hasil verifikasi atas capaian Tingkat Komponen Dalam Negeri (TKDN) adalah sebagai berikut:

Jenis Produk	:	Semen Portland Komposit
Tipe	:	-
Spesifikasi	:	Curah
Kode HS	:	25232990
Merk	:	EzPro
Nilai TKDN	:	97,27%
Terbilang	:	Sembilan puluh tujuh koma dua tujuh persen
Standard Produk	:	SNI 7064:2014
Sertifikat Produk	:	8320.773/91.100/II/2024
No. Laporan	:	TKDN - 1611 - 2406125

yang telah ditandatangani oleh Kementerian Perindustrian dan berlaku 3 tahun terhitung sejak tanggal tanda sah,
diberikan kepada:

Nama Perusahaan	:	PT SEMEN TONASA
Alamat	:	Biring Ere, Biring Ere, Bungoro, Kabupaten Pangkajene Dan Kepulauan, Sulawesi Selatan, 90651
NPWP	:	01.000.474.5-051.000
Jenis Industri	:	Industri Semen (KBLI: 23941)
No. Tanda Sah	:	17866/SJ-IND.8/E-TKDN/12/2024

Jakarta, 5 Desember 2024
Kepala Pusat Peningkatan Penggunaan Produk Dalam Negeri

Heru Kustanto





SERTIFIKAT TINGKAT KOMPONEN DALAM NEGERI

Sesuai dengan Peraturan Menteri Perindustrian No. 16/M-IND/PER/2/2011 tentang Ketentuan dan Tata Cara Penghitungan Tingkat Komponen Dalam Negeri, hasil verifikasi atas capaian Tingkat Komponen Dalam Negeri (TKDN) adalah sebagai berikut:

Jenis Produk	:	Semen Portland
Tipe	:	Tipe I
Spesifikasi	:	Curah
Kode HS	:	25232990
Merk	:	UltraPro
Nilai TKDN	:	96,93%
Terbilang	:	Sembilan puluh enam koma sembilan tiga persen
Standard Produk	:	SNI 2049:2015
Sertifikat Produk	:	8322.773/91.100/II/2024
No. Laporan	:	TKDN - 1611 - 2406124

yang telah ditandatangani oleh Kementerian Perindustrian dan berlaku 3 tahun terhitung sejak tanggal tanda sah, diberikan kepada:

Nama Perusahaan	:	PT SEMEN TONASA
Alamat	:	Biring Ere, Biring Ere, Bungoro, Kabupaten Pangkajene Dan Kepulauan, Sulawesi Selatan, 90651
NPWP	:	01.000.474.5-051.000
Jenis Industri	:	Industri Semen (KBLI: 23941)
No. Tanda Sah	:	17843/SJ-IND.8/E-TKDN/12/2024

Jakarta, 5 Desember 2024
Kepala Pusat Peningkatan Penggunaan Produk Dalam Negeri

Heru Kustanto



SERTIFIKAT TKDN

(READY MIX)



SERTIFIKAT TINGKAT KOMPONEN DALAM NEGERI

Sesuai dengan Peraturan Menteri Perindustrian No. 16/M-IND/PER/2/2011 tentang Ketentuan dan Tata Cara Penghitungan Tingkat Komponen Dalam Negeri, hasil verifikasi atas capaian Tingkat Komponen Dalam Negeri (TKDN) adalah sebagai berikut:

Jenis Produk	:	Readymix
Tipe	:	Readymix Mutu Tinggi
Spesifikasi	:	Beton K-100
Kode HS	:	68109900
Merk	:	
Nilai TKDN	:	93,71%
Terbilang	:	Sembilan puluh tiga koma tujuh satu persen
Standard Produk	:	-
Sertifikat Produk	:	-
No. Laporan	:	LPA-0004/14856-PTKDN.KOM/X/2024

yang telah ditandatangani oleh Kementerian Perindustrian dan berlaku 3 tahun terhitung sejak tanggal tanda sah, diberikan kepada:

Nama Perusahaan	:	PT Prima Karya Manunggal
Alamat	:	Jalan Poros Bontoa Raya, Kabupaten Pangkajene Kepulauan, Bontoa, Minasa Tene, Kabupaten Pangkajene Dan Kepulauan, Sulawesi Selatan, 90615
NPWP	:	01.146.751.1-812.000
Jenis Industri	:	INDUSTRI MORTAR ATAU BETON SIAP PAKAI (KBLI: 23957)
No. Tanda Sah	:	12110/SJ-IND.8/E-TKDN/10/2024

Jakarta, 24 Oktober 2024
Kepala Pusat Peningkatan Penggunaan Produk Dalam Negeri

Heru Kustanto





SERTIFIKAT TINGKAT KOMPONEN DALAM NEGERI

Sesuai dengan Peraturan Menteri Perindustrian No. 16/M-IND/PER/2/2011 tentang Ketentuan dan Tata Cara Penghitungan Tingkat Komponen Dalam Negeri, hasil verifikasi atas capaian Tingkat Komponen Dalam Negeri (TKDN) adalah sebagai berikut:

Jenis Produk	:	Readymix
Tipe	:	Readymix Mutu Tinggi
Spesifikasi	:	Beton K-125
Kode HS	:	68109900
Merk	:	
Nilai TKDN	:	92,17%
Terbilang	:	Sembilan puluh dua koma satu tujuh persen
Standard Produk	:	-
Sertifikat Produk	:	-
No. Laporan	:	LPA-0001/14856-PTKDN.KOM/X/2024

yang telah ditandatangani oleh Kementerian Perindustrian dan berlaku 3 tahun terhitung sejak tanggal tanda sah, diberikan kepada:

Nama Perusahaan	:	PT Prima Karya Manunggal
Alamat	:	Jalan Poros Bontoa Raya, Kabupaten Pangkajene Kepulauan, Bontoa, Minasa Tene, Kabupaten Pangkajene Dan Kepulauan, Sulawesi Selatan, 90615
NPWP	:	01.146.751.1-812.000
Jenis Industri	:	INDUSTRI MORTAR ATAU BETON SIAP PAKAI (KBLI: 23957)
No. Tanda Sah	:	12113/SJ-IND.8/E-TKDN/10/2024

Jakarta, 24 Oktober 2024
Kepala Pusat Peningkatan Penggunaan Produk Dalam Negeri

Heru Kustanto





**Kementerian
Perindustrian**
REPUBLIK INDONESIA

SERTIFIKAT TINGKAT KOMPONEN DALAM NEGERI

Sesuai dengan Peraturan Menteri Perindustrian No. 16/M-IND/PER/2/2011 tentang Ketentuan dan Tata Cara Penghitungan Tingkat Komponen Dalam Negeri, hasil verifikasi atas capaian Tingkat Komponen Dalam Negeri (TKDN) adalah sebagai berikut:

Jenis Produk	:	Readymix
Tipe	:	Readymix Mutu Tinggi
Spesifikasi	:	Beton K-175
Kode HS	:	68109900
Merk	:	
Nilai TKDN	:	91,79%
Terbilang	:	Sembilan puluh satu koma tujuh sembilan persen
Standard Produk	:	-
Sertifikat Produk	:	-
No. Laporan	:	LPA-0008/14856-PTKDN.KOM/X/2024

yang telah ditandatangani oleh Kementerian Perindustrian dan berlaku 3 tahun terhitung sejak tanggal tanda sah, diberikan kepada:

Nama Perusahaan	:	PT Prima Karya Manunggal
Alamat	:	Jalan Poros Bontoa Raya, Kabupaten Pangkajene Kepulauan, Bontoa, Minasa Tene, Kabupaten Pangkajene Dan Kepulauan, Sulawesi Selatan, 90615
NPWP	:	01.146.751.1-812.000
Jenis Industri	:	INDUSTRI MORTAR ATAU BETON SIAP PAKAI (KBLI: 23957)
No. Tanda Sah	:	12106/SJ-IND.8/E-TKDN/10/2024

Jakarta, 24 Oktober 2024
Kepala Pusat Peningkatan Penggunaan Produk Dalam Negeri

Heru Kustanto





SERTIFIKAT TINGKAT KOMPONEN DALAM NEGERI

Sesuai dengan Peraturan Menteri Perindustrian No. 16/M-IND/PER/2/2011 tentang Ketentuan dan Tata Cara Penghitungan Tingkat Komponen Dalam Negeri, hasil verifikasi atas capaian Tingkat Komponen Dalam Negeri (TKDN) adalah sebagai berikut:

Jenis Produk : Readymix
Tipe : Readymix Mutu Tinggi
Spesifikasi : Beton K-225
Kode HS : 68109900
Merk :
Nilai TKDN : 91,58%
Terbilang : Sembilan puluh satu koma lima delapan persen
Standard Produk : -
Sertifikat Produk : -
No. Laporan : LPA-0005/14856-PTKDN.KOM/X/2024

yang telah ditandatangani oleh Kementerian Perindustrian dan berlaku 3 tahun terhitung sejak tanggal tanda sah, diberikan kepada:

Nama Perusahaan : PT Prima Karya Manunggal
Alamat : Jalan Poros Bontoa Raya, Kabupaten Pangkajene Kepulauan, Bontoa, Minasa Tene, Kabupaten Pangkajene Dan Kepulauan, Sulawesi Selatan, 90615
NPWP : 01.146.751.1-812.000
Jenis Industri : INDUSTRI MORTAR ATAU BETON SIAP PAKAI (KBLI: 23957)
No. Tanda Sah : 12107/SJ-IND.8/E-TKDN/10/2024

Jakarta, 24 Oktober 2024
Kepala Pusat Peningkatan Penggunaan Produk Dalam Negeri

Heru Kustanto





SERTIFIKAT TINGKAT KOMPONEN DALAM NEGERI

Sesuai dengan Peraturan Menteri Perindustrian No. 16/M-IND/PER/2/2011 tentang Ketentuan dan Tata Cara Penghitungan Tingkat Komponen Dalam Negeri, hasil verifikasi atas capaian Tingkat Komponen Dalam Negeri (TKDN) adalah sebagai berikut:

Jenis Produk : Readymix
Tipe : Readymix Mutu Tinggi
Spesifikasi : Beton K-250
Kode HS : 68109900
Merk :
Nilai TKDN : 91,71%
Terbilang : Sembilan puluh satu koma tujuh satu persen
Standard Produk : -
Sertifikat Produk : -
No. Laporan : LPA-0007/14856-PTKDN.KOM/X/2024

yang telah ditandatangani oleh Kementerian Perindustrian dan berlaku 3 tahun terhitung sejak tanggal tanda sah, diberikan kepada:

Nama Perusahaan : PT Prima Karya Manunggal
Alamat : Jalan Poros Bontoa Raya, Kabupaten Pangkajene Kepulauan, Bontoa, Minasa Tene, Kabupaten Pangkajene Dan Kepulauan, Sulawesi Selatan, 90615
NPWP : 01.146.751.1-812.000
Jenis Industri : INDUSTRI MORTAR ATAU BETON SIAP PAKAI (KBLI: 23957)
No. Tanda Sah : 12111/SJ-IND.8/E-TKDN/10/2024

Jakarta, 24 Oktober 2024
Kepala Pusat Peningkatan Penggunaan Produk Dalam Negeri

Heru Kustanto





SERTIFIKAT TINGKAT KOMPONEN DALAM NEGERI

Sesuai dengan Peraturan Menteri Perindustrian No. 16/M-IND/PER/2/2011 tentang Ketentuan dan Tata Cara Penghitungan Tingkat Komponen Dalam Negeri, hasil verifikasi atas capaian Tingkat Komponen Dalam Negeri (TKDN) adalah sebagai berikut:

Jenis Produk	:	Readymix
Tipe	:	Readymix Mutu Tinggi
Spesifikasi	:	Beton K-275
Kode HS	:	68109900
Merk	:	
Nilai TKDN	:	91,68%
Terbilang	:	Sembilan puluh satu koma enam delapan persen
Standard Produk	:	-
Sertifikat Produk	:	-
No. Laporan	:	LPA-0009/14856-PTKDN.KOM/X/2024

yang telah ditandatangani oleh Kementerian Perindustrian dan berlaku 3 tahun terhitung sejak tanggal tanda sah, diberikan kepada:

Nama Perusahaan	:	PT Prima Karya Manunggal
Alamat	:	Jalan Poros Bontoa Raya, Kabupaten Pangkajene Kepulauan, Bontoa, Minasa Tene, Kabupaten Pangkajene Dan Kepulauan, Sulawesi Selatan, 90615
NPWP	:	01.146.751.1-812.000
Jenis Industri	:	INDUSTRI MORTAR ATAU BETON SIAP PAKAI (KBLI: 23957)
No. Tanda Sah	:	12109/SJ-IND.8/E-TKDN/10/2024

Jakarta, 24 Oktober 2024
Kepala Pusat Peningkatan Penggunaan Produk Dalam Negeri

Heru Kustanto





**Kementerian
Perindustrian**
REPUBLIK INDONESIA

SERTIFIKAT TINGKAT KOMPONEN DALAM NEGERI

Sesuai dengan Peraturan Menteri Perindustrian No. 16/M-IND/PER/2/2011 tentang Ketentuan dan Tata Cara Penghitungan Tingkat Komponen Dalam Negeri, hasil verifikasi atas capaian Tingkat Komponen Dalam Negeri (TKDN) adalah sebagai berikut:

Jenis Produk	:	Readymix
Tipe	:	Readymix Mutu Tinggi
Spesifikasi	:	Beton K-300
Kode HS	:	68109900
Merk	:	
Nilai TKDN	:	91,38%
Terbilang	:	Sembilan puluh satu koma tiga delapan persen
Standard Produk	:	-
Sertifikat Produk	:	-
No. Laporan	:	LPA-0003/14856-PTKDN.KOM/X/2024

yang telah ditandatangani oleh Kementerian Perindustrian dan berlaku 3 tahun terhitung sejak tanggal tanda sah, diberikan kepada:

Nama Perusahaan	:	PT Prima Karya Manunggal
Alamat	:	Jalan Poros Bontoa Raya, Kabupaten Pangkajene Kepulauan, Bontoa, Minasa Tene, Kabupaten Pangkajene Dan Kepulauan, Sulawesi Selatan, 90615
NPWP	:	01.146.751.1-812.000
Jenis Industri	:	INDUSTRI MORTAR ATAU BETON SIAP PAKAI (KBLI: 23957)
No. Tanda Sah	:	12112/SJ-IND.8/E-TKDN/10/2024

Jakarta, 24 Oktober 2024
Kepala Pusat Peningkatan Penggunaan Produk Dalam Negeri

Heru Kustanto





SERTIFIKAT TINGKAT KOMPONEN DALAM NEGERI

Sesuai dengan Peraturan Menteri Perindustrian No. 16/M-IND/PER/2/2011 tentang Ketentuan dan Tata Cara Penghitungan Tingkat Komponen Dalam Negeri, hasil verifikasi atas capaian Tingkat Komponen Dalam Negeri (TKDN) adalah sebagai berikut:

Jenis Produk	:	Readymix
Tipe	:	Readymix Mutu Tinggi
Spesifikasi	:	Beton K-350
Kode HS	:	68109900
Merk	:	
Nilai TKDN	:	90,78%
Terbilang	:	Sembilan puluh koma tujuh delapan persen
Standard Produk	:	-
Sertifikat Produk	:	-
No. Laporan	:	LPA-0006/14856-PTKDN.KOM/X/2024

yang telah ditandatangani oleh Kementerian Perindustrian dan berlaku 3 tahun terhitung sejak tanggal tanda sah, diberikan kepada:

Nama Perusahaan	:	PT Prima Karya Manunggal
Alamat	:	Jalan Poros Bontoa Raya, Kabupaten Pangkajene Kepulauan, Bontoa, Minasa Tene, Kabupaten Pangkajene Dan Kepulauan, Sulawesi Selatan, 90615
NPWP	:	01.146.751.1-812.000
Jenis Industri	:	INDUSTRI MORTAR ATAU BETON SIAP PAKAI (KBLI: 23957)
No. Tanda Sah	:	12108/SJ-IND.8/E-TKDN/10/2024

Jakarta, 24 Oktober 2024
Kepala Pusat Peningkatan Penggunaan Produk Dalam Negeri

Heru Kustanto





SERTIFIKAT TINGKAT KOMPONEN DALAM NEGERI

Sesuai dengan Peraturan Menteri Perindustrian No. 16/M-IND/PER/2/2011 tentang Ketentuan dan Tata Cara Penghitungan Tingkat Komponen Dalam Negeri, hasil verifikasi atas capaian Tingkat Komponen Dalam Negeri (TKDN) adalah sebagai berikut:

Jenis Produk : Readymix
Tipe : Readymix Mutu Tinggi
Spesifikasi : Beton K-400
Kode HS : 68109900
Merk :
Nilai TKDN : 90,63%
Terbilang : Sembilan puluh koma enam tiga persen
Standard Produk : -
Sertifikat Produk : -
No. Laporan : LPA-0002/14856-PTKDN.KOM/X/2024

yang telah ditandatangani oleh Kementerian Perindustrian dan berlaku 3 tahun terhitung sejak tanggal tanda sah, diberikan kepada:

Nama Perusahaan : PT Prima Karya Manunggal
Alamat : Jalan Poros Bontoa Raya, Kabupaten Pangkajene Kepulauan, Bontoa, Minasa Tene, Kabupaten Pangkajene Dan Kepulauan, Sulawesi Selatan, 90615
NPWP : 01.146.751.1-812.000
Jenis Industri : INDUSTRI MORTAR ATAU BETON SIAP PAKAI (KBLI: 23957)
No. Tanda Sah : 12119/SJ-IND.8/E-TKDN/10/2024

Jakarta, 24 Oktober 2024
Kepala Pusat Peningkatan Penggunaan Produk Dalam Negeri

Heru Kustanto



NPWP & SPPKP



KEMENTERIAN KEUANGAN REPUBLIK INDONESIA
DIREKTORAT JENDERAL PAJAK
KANTOR WILAYAH DJP SULSEL, BARAT DAN TENGGARA
KPP MADYA MAKASSAR

JL. URIP SUMOHARJO KM.4, KOMPLEKS GEDUNG KEUANGAN NEGARA, MAKASSAR 90232
TELEPON 0411-423366, 423878, 423854, 423809 FAKSIMILE 0411-423662 SITUS www.pajak.go.id
LAYANAN INFORMASI DAN KELUHAN KRING PAJAK (021) 1-500-200
EMAIL pengaduan@pajak.go.id

SURAT PENGUKUHAN PENGUSAHA KENA PAJAK
S-495PKP/WPJ.15/KP.0603/2018

Sesuai dengan Pasal 2 ayat (1)/Pasal 2 ayat (4) UU No. 6 Tahun 1983 tentang Ketentuan Umum dan Tata Cara Perpajakan sebagaimana telah diubah terakhir dengan UU No. 16 Tahun 2009, Peraturan Menteri Keuangan Nomor 73/PMK/2012, dan Peraturan Direktur Jenderal Pajak Nomor PER-20/PJ/2013, dengan ini diterangkan bahwa :

1. Nomor Pokok Wajib Pajak : 01.146.751.1-812.000
2. Nama : PT. PRIMA KARYA MANUNGGAL
3. Klasifikasi Lapangan Usaha : 46634 - PERDAGANGAN BESAR SEMEN, KAPUR, PASIR DAN BATU
4. Alamat : KOMPLEK TONASA II
BIRING ERE BUNGORO
KAB. PANGKAJENE KEPULAUAN SULAWESI SELATAN -
5. Merk Dagang/Usaha : -
6. Kewajiban Pajak : PPN PPnBM

Teiah dikukuhkan sebagai Pengusaha Kena Pajak terhitung sejak 30 Juni 2004.

Makassar 90232, 29 Oktober 2018 ✓

a.n. Kepala Kantor
Kepala Seksi Pelayanan,



SYARIFUDIN
NIP.197304101994021002



PROJECT REFERENCE

Penjualan Ready Mix

Proyek Makassar New Port



Makassar New Port

Proyek Makassar New Port



Makassar New Port

Proyek RS. Royal Pertamina



RS. Royal Pertamina

Proyek PLTU Kab. Barru



14.31

PLTU 2X50MW SUL-SEL (KAB.BARRU)

Proyek PT IKI Tahap 1



PT. IKI Tahap I

Proyek PT IKI Tahap II



PT. IKI Tahap II







Proyek Bandara Sultan Hasanuddin Makassar



Proyek Gedung Perpustakaan Kota Kendari

Perpustakaan Kendari



Proyek Gudang PT Japfa Comfeed Indonesia



Pelayanan Retail

Pelayanan Retail



Pelayanan Retail

Pelayanan Retail

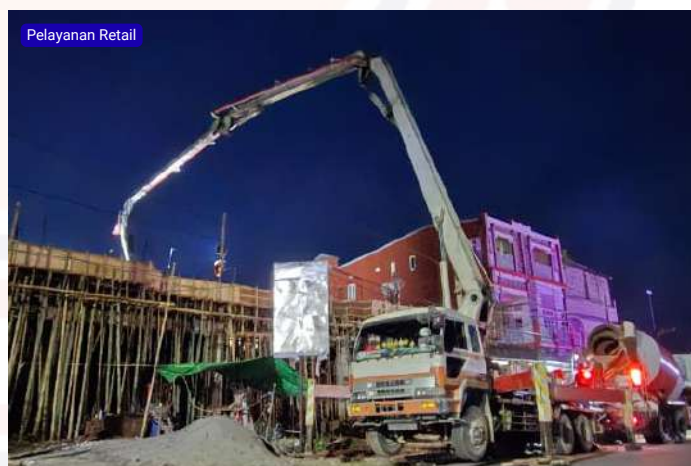

Pelayanan Retail



Integrated Business Process Scheme

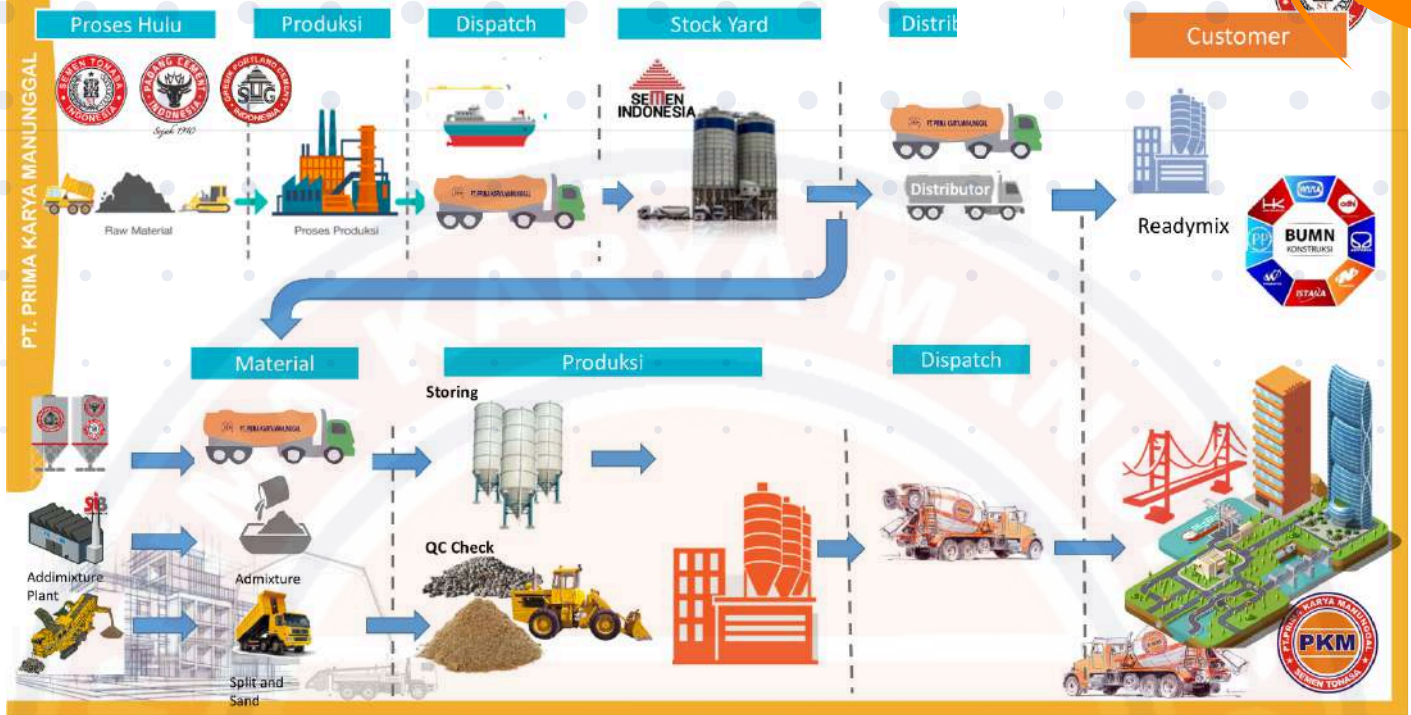

LOKASI BATCHING PLANT

- 
Makassar
 Jl. Kima 8 No. 2, Daya, Kec. Biringkanaya, Kota Makassar, Prov. Sulawesi Selatan
- 
Pangkep
 Jl. Tarweang, Biring Ere, Kec. Bungoro, Kab. Pangkep, Prov. Sulawesi Selatan
- 
Pinrang
 Jl. Rutan, Manarang, Kec. Mattiro Bulu, Kab. Pinrang, Prov. Sulawesi Selatan
- 
Kendari
 Anggalomelai, Kec. Abeli, Kota Kendari, Prov. Sulawesi Tenggara



PROJECT REFERENCE

Workshop & Konstruksi



Proyek Perbaikan Silo Semen Tonasa 5.1 & 5.2



Proyek Belt Conveyor Material Ke 3 Tonasa 5



Proyek Packing Plant Mamuju



Proyek Pondasi Bangunan Pabrik Terigu PT Bungasari Makassar



Proyek Gudang Material Ke 3 Tonasa 5



Proyek Packing Plant Palu



Proyek Bangunan Workshop PT Pelindo di Makassar New Port



Proyek Gedung Simulator Sukhoi di Lanud Hasanuddin Makassar



Proyek Interior Ruang Tunggu Auditorium Kantor Pusat PT Semen Tonasa

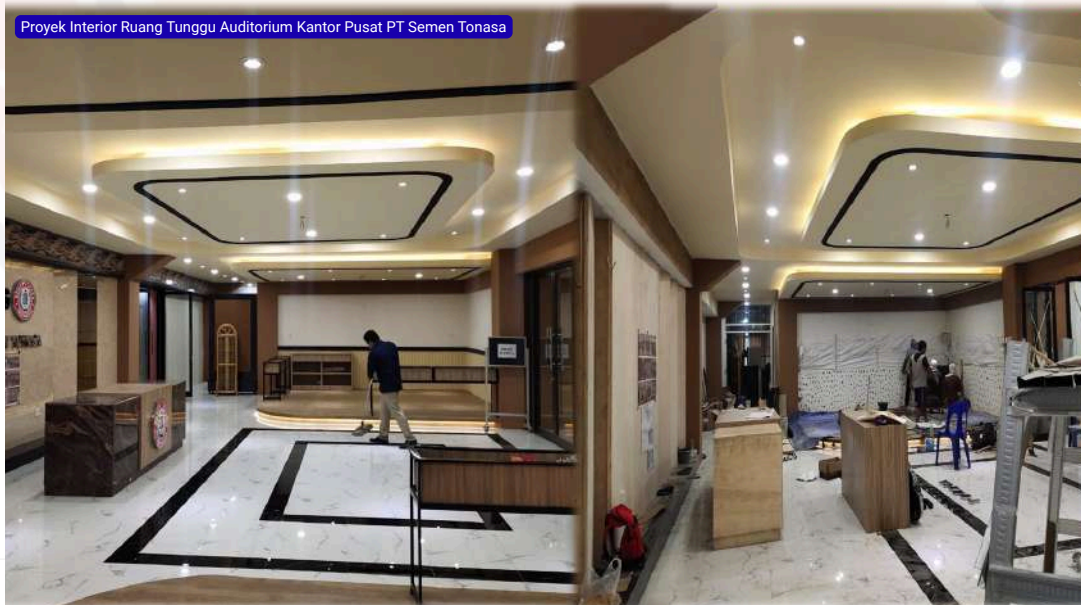

Divisi Workshop & Konstruksi

Salah satu Divisi yang dimiliki PT. PKM, yang membawahi Unit :

1. Unit Bengkel Pengerjaan Mesin
2. Unit Bengkel Fabrikasi & Pengerjaan Plate
3. Unit Overhaul, Repair dan Perbaikan
4. Unit Konstruksi Steel & Mechanical Lapangan
5. Unit Konstruksi Sipil



1

Unit Bengkel Pengerjaan Mesin

Dilengkapi Mesin - Mesin Perkakas dengan Tingkat Akurasi yang baik, kami siap melayani Permintaan Pembuatan dan Repair Komponen Mesin seperti Poros, Gear, Coupling, Pump, Impeller dan beberapa Komponen Mesin lainnya.



Dilengkapi Mesin Perkakas :

- Mesin Bubut : 14 Unit
- Mesin Milling : 2 Unit
- Mesin Scrap : 2 Unit
- Mesin Gergaji : 2 Unit
- Mesin Hobbing : 1 Unit

Workshop Pengerjaan Mesin

- Selain Pembuatan, kami juga melayani Repair / Perbaikan dan Modifikasi Komponen Permesinan.



1. Pembuatan Screw Conveyor
2. Pembuatan Roller
3. Pembuatan & Penggantian Selinder Roller
4. Repair Shaft Rotor Motor Listrik
5. Built Up Rotor Crusher



2 Unit Bengkel Fabrikasi & Pengerjaan Plate

Dilengkapi Peralatan, diantaranya :

- Drilling Machine
- Rolling Machine
- Bending Machine
- Cutting Machine
- Arc Cutting Machine (CNC)
- Welding Beam
- Welding Tyre Automatic



Workshop Fabrikasi & Pengerjaan Plate



Lingkup Kerja :

- Fabrikasi Steel Structure
- Pengerjaan Plate
- Fabrikasi Peralatan Pabrik
- Assembly & Alignment

Ducting, Selinder, Cone, Chute,
Cyclone & Disain Mesin

Workshop Fabrikasi & Pengerjaan Plate

- Fabrikasi Peralatan Proyek Belt Conveyor
- Pembuatan Housing Bearing Rotor Separator
- Fabrikasi Steel Structure Proyek Gudang
- Pembuatan Air Slide
- Fabrikasi Shell Kiln



3

Unit Overhaul, Repair dan Perbaikan



Kami melayani Jasa Perbaikan, Penggantian Komponen dan Overhaul Permesinan, meliputi :

- Gearbox dan Gear Rim
- Fan & Pump
- Conveyor
- Dust Collector
- Unit Utama (Mill, Crusher, Dryer dan Kiln)

Unit Overhaul, Repair dan Perbaikan



Kami melayani Jasa Perbaikan, Penggantian Komponen dan Overhaul Permesinan, meliputi :

- Gearbox dan Gear Rim
- Fan & Pump
- Conveyor
- Dust Collector
- Unit Utama (Mill, Crusher, Dryer dan Kiln)



4

Unit Konstruksi Steel & Mechanical Lapangan



Lingkup Steel dan Mechanical Construction dengan Aktifitas Utama :

- Assembly
- Erection
- Commisioning.

Untuk Pemasangan / Konstruksi Komplit, Parsial berubah Repair atau Penggantian.



Unit Konstruksi Steel & Mechanical Lapangan



5 Unit Konstruksi Sipil



Pekerjaan Konstruksi Sipil, Pekerjaan Repair Bangunan / Konstruksi Sipil, Pekerjaan Interior dan Penyediaan Ready Mix.



OUR CLIENT

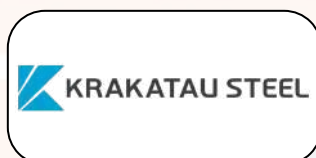

Contact Us



+62 811-464-465



pkmpt@yahoo.com



www.primakaryamanunggal.com



Jalan Poros Bontoa Raya, Kel. Bontoa, Kec. Minasate'ne,
Kab. Pangkep, Prov. Sulawesi Selatan (90615)

*Terima
Kasih!*

